RELATIONS DEPARTMENT
RESEARCH LIBRARY

في هذا العدد ←
بعثة الجامعة لليمن لتحقيق اتحاد المحميات
موقف مصر من مشروع الاتحاد العربي
خطوات بريطانيا لحل مشكلة الزيت الايراني
العراق يصر على مشروع الاتحاد العربي
مصر تعد مساعدات للسودان في عهده الجديد
أنباء شتى من أنحاء العالم

امتياز الجريدة للشركة العربية للطبع والنشر
مدير الجريدة ورئيس تحريرها
عبدالله عريف

مكة المكرمة
الخميس
١٥ جمادى الثانية سنة ١٣٧٣
١٨ فبراير سنة ١٩٥٤
٢٨ الدلو سنة ١٣٣٣

البلاد السعودية
صحيفة الشعب العربي السعودي

صحيفة يومية
العدد ١٤٧٥
السنة الثامنة عشرة
ثمن النسخة ٣ قروش

الاعلانات
يتفق عليها مع الادارة
الاشتراكات
داخل المملكة ٤٠ ريالا سعوديا
خارج المملكة ٦٠ ريالا سعوديا

كلمة البلاد

« اللهم زد هذا البيت تشريفا وتعظيما وتكريما ومهابة ، وزد من شرفه وكرمه، تشريفا وتكريما وتعظيما وبرا »

هكذا وجدت نفسي أقول ، حينما علمت أن جلالة الملك قد أمر بأقامة مظلة في الرحبة القائمة أمام « بئر زمزم » وعلى سمت وارتفاع المقام الشافعي ليتسع المقام لاكبر عدد ممكن ، وليتقي الحجاج (ضربة الشمس) عند تجمعهم أمام البئر.. وهكذا وجدتني أقول - من قبل - عندما أمر جلالته بفرش رحبات المسجد وممراته بأحجار الرخام ، وعندما صممت كهرباء المسجد تصميما جميلا رائعا .. وهكذا سيقول الوافدون من حجاج بيت الله الحرام .. عندما يجدون المسجد الحرام في عامهم هذا قد أخذ من صنوف التزيين والتجميل والاصلاح والتوسعة ما سيضيف الى متعته الروحية متعا طبيعية تليق ببيت الله الحرام؛ وعندما يجدون الأعمال الانشائية العظيمة التي تمت - وما تزال - المسجد النبوي الشريف والمساجد المختلفة في أنحاء المملكة، ومن أجدر بحراس الحرمين الشريفين بان يعمر مساجد الله فهنيئا لجلالة الملك هذا التوفيق من الله ..

ثم ما أعظم حظ أولئك القائمين على تنفيذ هذه الاصلاحات والعاملين فيها .. ثم ما أجدر أن يلقوا العون من كل قادر عليه ، أو مسئول عنه ليشاركهم الثواب ويطوع لهم الزمن الذي ضاق بقرب دخول الموسم .. لئلا يجيء الحجيج وأعمال الاصلاح والبناء لما تنته بعد ؛ مما يذهب ببهاء مناظر الاصلاح ويضايق الوافدين .

أن كل عون يمده صاحبه في هذا السبيل معناه ادخار مثوبة عاجلة عند الله .. وكل إمهال أو تقصير في هذا السبيل معناه وضع الحواجز والموانع دون المثوبات وقديما قيل: «خير البر عاجله» فما أحرى القائمين على هذا الأمر بالتعجيل حتى لا يدركنا الموسم وقد حزبنا وقته.. وظللنا زمانه وانا لنرجو من مدير الاوقاف أن يخصص كل وقته لانجاز هذه الاصلاحات والانتهاء منها قبل وقتها. ان جلالة الملك وقد أمر بالتنفيذ سيتبعه ولا شك بالتعقيب الدائم . فما أجمل أن يكون الجواب بعد أول تعقيب .. ان قد انتهى العمل من جميع نواحيه . وفي ذلك رضاء الله ورضاء المليك ؛ ورضاء المسلمين من جميع اقطار الارض . .

أني بهذا - وبما سأكتبه من تعقيب دائم - ارجو ان اشارك العاملين في مثوبة الله ورضوانه ؟

عبدالله عريف

بعثة الجامعة الى اليمن
لتحقيق شكواها من بريطانيا

القاهرة - غادرت القاهرة بعثتان الى اليمن أحداهما تمثل المكتب الاقليمي لشرق البحر المتوسط التابع لهيئة التغذية والزراعة الدولية والأخرى تمثل الجامعة العربية للتحقيق في مسألة أقتراح انشاء اتحاد فيدرالي للمحميات العربية التسع المجاورة لليمن وقد صرح الدكتور جمال حماد من كبار الخبراء بشئون الزراعة أن بعثة هيئة التغذية والزراعة ستتصل بحكومة اليمن لتعرف المساعدات الفنية والاقتصادية التي تستطيع الهيئة تقديمها لرفع المستوى الاقتصادي والزراعي لأهل المناطق اليمنية وأضاف يقول أن البعثة ستمكث في اليمن عشرة أيام ثم تذهب الى عدن والمملكة السعودية للبحث مع السلطات السعودية في وسائل أستثمار مواردها ورؤوس اموالها في تنمية الزراعة والري فيها وسيتولى رياسة هذه البعثة الدكتور محمود الحفناوي مدير المكتب الأقليمي أما بعثة الجامعة العربية فينتظر ان تتصل عقب وصولها الى تعز بالأمام احمد ملك اليمن وقد أبلغ الجامعة العربية عند انعقادها في القاهرة خلال شهر يناير قلقه من الاقتراح الذي قدمه شيوخ القبائل بانشاء اتحاد المحميات التسع وقد بحث الدكتور محمود فوزي وزير

الخارجية المصرية في مهمة البعثة التي ستتقدم تقريرا بأعمالها الى الجامعة مع البكباشي كمال الدين عبدالحميد العضو المصري في البعثة وتضم البعثة أيضا السيد عبدالخالق حسونة الأمين العام للجامعة العربية .

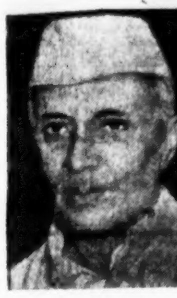

نشرت جريدة الحديث العراقية مقالا أيدت فيه موقف الهند من الميثاق العسكري المزمع عقده بين أمريكا وباكستان وتقول الجريدة أن المستر نهرو رئيس وزراء الهند قد أوضح تصميم الهند على التزام جانب الحياد أزاء أية حرب قد تنشب بين الكتلتين الغربية والشرقية كما أوضح موقف بلاده أزاء الحلف العسكري المقترح عقده بين امريكا وباكستان لان من شأن هذا الحلف أن يعرض جنوب شرق آسيا الى أخطار الحرب .

القضية الإيرانية البريطانية
- بعثة انكليزية لبحث مشكلة الزيت الايراني
- سفير بريطانيا الجديد يصل قريبا الى طهران

لندن : - كتب المراسل الخاص لصحيفة الديلي تلغراف من عبدان يقول نقلا عن المصادر الايرانية أن بعثة النفط الفنية التي غادرت لندن الى ايران لدراسة حالة مصانع الزيت في عبدان وجدت أن حالة مصافي النفط هي خير مما كانت تتوقع ومع ذلك تقول الدوائر الايرانية في طهران وكذلك الجنرال زاهدي رئيس الوزارة أن المبالغ اللازمة لأعادة العمل في عبدان تقدر بنحو ٢٥ مليون جنيه ويضيف المراسل أن البعثة الفنية تقوم بكل دقة بتسجيل حالة جميع المنشآت وتحافظ على سرية القيود حتى تقدم تقريرا شاملا وصريحا الى شركات الزيت التي يعنيها الأمر في لندن وفي نبأ من طهران أن الدكتور شاخت الخبير المالي الالماني الذي وصل الى العاصمة الايرانية صرح بأنه سيحاول مساعدة الحكومة الايرانية بالمشورة المالية اذا ما طلبت منه ذلك .

لندن : - يسود الاعتقاد هنا بأن المستر روجر ستيفنس سفير بريطانيا الجديد في ايران سيغادر لندن غدا الى طهران لتسلم مهام منصبه هناك .

موقف مصر والعراق
من مشروع فاضل الجمالي للاتحاد العربي

صرح السيد عبد الله بكر وزير خارجية العراق أمام مجلس النواب العراقي ببغداد بان العراق لن يتخلى مطلقا عن مشروع الاتحاد العربي وقال أن فكرة الاتحاد العربي اقوى الآن منها في أي وقت مضى وقد استوضح بعض النواب من الوزير عن الغاية من زيارة الدكتور الجمالي رئيس الوزارة العراقية

الاخيرة الى عمان والى بيروت حيث اجتمع بالسيد كميل شمعون رئيس الجمهورية اللبنانية فاجاب أن الدكتور الجمالي حمل معه الى عمان رسالة أخوية من الملك فيصل الى الملك حسين وقد تفضل رئيس الجمهورية اللبنانية فدعاه لزيارة بيروت للبحث معه في الشئون العربية وذكر السيد عبدالله بكر أن هناك معارضة قوية لمشروع الاتحاد العربي وأعرب عن رغبته بان يقوم مجلس البرلمان العراقي أو الاردني بتأييد المشروع عن طريق اتخاذ قرار بهذا المعنى .

القاهرة - كتبت جريدة الجمهورية أمس تقول أنها ترى تعديل مشروع الاتحاد العربي الذي اقترحه على الجامعة العربية في شهر يناير الماضي الدكتور فاضل الجمالي رئيس وزراء العراق ورئيس وفده في الجامعة وهو الاقتراح الذي قبلت الأقطار العربية ان تدرسه وقوبل بتعليقات التأييد في ذلك الوقت من السلطات المصرية وترمى الى تحقيق الاتحاد بين الدول العربية بالتدرج على أن يبدأ بالاتحاد بين بعض الاقطار العربية الصغيرة لان الاتحاد الذي سبق اقتراحه ليشمل الاقطار العربية بأسرها لا يظفر بالنجاح وقد أعادت الجمهورية الموضوع الى البحث بالمقال الافتتاحي الذي عقدته اليوم بعنوان الطريق الصحيح الى الوحدة أو الاتحاد وانتقدت فيه طريق التدرج في إنشاء تكتلات داخل الجامعة العربية وهي ترى ان الوسيلة الصحيحة هي اجراء استفتاء في البلاد التي تسعى في الاتحاد للتأكد من مشيئة شعبها وقالت أنه يجب أن تكون الكلمة الأخيرة للشعب .

المساعدات المصرية
للسودان في عهده الجديد

القاهرة :- أذاع الرئيس محمد نجيب في الليلة قبل الماضية ان مصر ستزود السودان بمعدات حربية تكفي لتسليح ألف جندي وستقدم أيضا خمس طائرات تدريب وذلك بمناسبة افتتاح البرلمان السوداني في أول مارس القادم وقد كتبت جريدة الجمهورية اليوم تقول ان الرئيس نجيب سيشهد حفلة افتتاح البرلمان السوداني وسيرافقه الصاغ صلاح سالم وزير الارشاد القومي وشئون السودان والرئيس السابق على ماهر والدكتور عبدالرزاق السنهوري رئيس مجلس الدولة واثنان من كبار الموظفين المعنيين بالمفاوضات التي أسفرت عن الاتفاق الذي عقد في شهر فبراير من العام الماضي وانهى الحكم الثنائي المصري البريطاني في السودان .

تنتهي آخر هذا العام آجال عقود الخدمة لأربعين موظفا بريطانيا لحكومة السودان وتمشيا مع السياسة التي رسمتها الوزارة السودانية فان جميع الموظفين البريطانيين الذين تنتهي آجال عقودهم لن تجدد لهم مدة خدمة .

الجامعة العربية

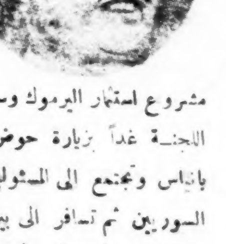

عمان :- غادر عمان الى دمشق الأعضاء المصريون والسوريون واللبنانيون في اللجنة الفنية المؤلفة لدراسة مشاريع استثمار الانهر العربية بعد أن قامت بدراسة لحوضي الأردن واليرموك وأطلعت على مشروعات الري الأردنية وقد قابلت اللجنة قبل سفرها السيد فوزي الملقي رئيس الوزراء، وأطلعته على نتيجة دراساتها وعلى ملاحظاتها بشأن مشروع استثمار اليرموك وستقوم اللجنة غدا بزيارة حوض نهر بانياس وتجتمع الى المسئولين السوريين ثم تسافر الى بيروت لزيارة حوض نهر الحاصباني .

صور العالم

القاهرة - علم ان السيد محمود شفيع الملحق العسكري المصري بالسفارة المصرية في تركيا سيحمل معه عند عودته الى انقرة رد مصر على المذكرة التركية الاخيرة بشأن حادث طرد السيد فؤاد طوغاي السفير التركي السابق في مصر

عمان - أتخذ مجلس الوزراء قرارا بجعل التعليم مجانيا في مراحله الابتدائية والثانوية ووضع نظام جديد للتعليم تلغى بموجبه الرسوم الى الابتدائي من الطلاب

القاهرة - بلغت قيمة مجموعة الطوابع المصرية التي كان يمتلكها الملك السابق فاروق والتي انتهى بيعها امس في قصر القبة نحو سبعين الفا من الجنيهات خلال أيام المزاد العلني الاربعة وقد بلغت قيمة بعض الطوابع المفردة أمس ٢٢٥ جنيها وبيعت مجموعة خاصة بالفين و٧٥٠ جنيها.

صرح الدكتور محمود عزمي ، مندوب مصر في الامم المتحدة في مؤتمر صحفي قد تدعو الدول الموقعة على اتفاقية القسطنطينية في عام ١٨٨٨ لاشتراكها في المناقشة حول حق مصر الشرعي في تفتيش السفن المارة الى اسرائيل ومن بين هذه الدول بريطانيا وفرنسا وروسيا ودول اخرى

أنباء واحداث

الخرطوم - وجه السير روبرت هاو ، الحاكم العام للسودان أمس الدعوة بأسم مجلس الوزراء السوداني الى تسع عشرة حكومة لأيفاد مندوب عنها لحضور افتتاح البرلمان السوداني القادم

صدت قوات الاتحاد الفرنسي التي تدافع عن - لوانج برابانج - عاصمة لاوس بعد قتال مرير قوات ثوار الفيات من الزاحفة نحو العاصمة في هجومين شديدين شنتهما على العاصمة .

يقوم مسيو بليفان وزير الدفاع الفرنسي بجولة حول ميدان القتال في الهند الصينية يتفقد خلالها القوات الفرنسية .

عقد الوزراء الاربعة في برلين اجتماعهم في دار السفارة الروسية لمواصلة بحثهم في عقد مؤتمر خماسي تحضره الصين الشيوعية لبحث تخفيف حدة التوتر العالمي وقد عقدوا جلسة سرية اخرى أمس .

وصلت الى اسبانيا الشحنة الاولى من المساعدات الاميركية الممنوحة لأسبانيا بموجب الاتفاقية الاخيرة .

بحث مجلس الأمن شكوى اسرائيل ضد مصر المتعلقة بمرور السفن في قنال السويس .

لقد حصلت على الأفضل
ان كنت قد اشتريت
إكسايد

مهما كانت حاجتك الى البطاريات ... ماسة متواصلة أوقليلة ... فإن إكسايد تسد جميع احتياجاتك بحيث يمكنك الاعتماد عليها حقا انها تخدمك زمنا أطول وتحقق لك وفرا كبيرا في الاستهلاك
لجميع الخدمات الخفيفة والمتوسطة والثقيلة
انها البطاريات التي حازت ثقة الجميع منذ عام ١٨٨٨

برنامج الإذاعة

البرنامج العربي

الخميس ١٥/٦/١٣٧٣

الاذاعة الصباحية

١/٠٠ السلام الوطنى القرآن الكريم من سورة (ق) رشاد حسن ١/٢٠ حديث الصباح محمد محمد ابو شهبة ١/٣٠ نشرة الاخبار الاولى ١/٤٠ موسيق ١/٤٥ (ملح وطرائف) يقدمه محمد سعيد العامودى .

اذاعة الظهر

٩/٠٠ السلام الوطنى (مطالعات فى الصحف) يقدمها عبدالجليل أسعد ٩/١٠ موسيق ٩/١٥ نشرة الاخبار .

الاذاعة المسائية الاولى

١٢/٤٠ السلام الوطنى القرآن الكريم من سورة (البقرة) عبدالباسط محمد عبدالصمد ١/٥ مع شعرائنا المعاصرين مقطوعات شعرية عبدرب الرسول الجشى ١/١٥ موسيق ١/٣٠ نشرة الاخبار ١/٣٠ اذان العشاء .

الاذاعة المسائية الثانية

٢/١٥ السلام الوطنى القرآن الكريم من سورة (الحديد) مهدى اسماعيل سليمان الحمادى ٢/٣٠ (الاذاعة تسألك) يعده ويقدمه وليد الدجانى ٢/٤٥ (العالم فى أسبوع) عبدالله عريف ٢/٥٥ موسيقى ٣/٠٠ نشرة الاخبار الرابعة .

البرنامج الاردى

الخميس ١٥/٦/١٣٧٣

١/٠٠ السلام الوطنى ١/٢ القرآن الكريم تلاوة سراج قاروت ١/١٦ العالم فى أسبوع ١/٢٧ موسيق ١/٣٠ نشرة الاخبار .

البرنامج الاندونيسى

الخميس ١/٦/١٣٧٣

٢/٠٠ السلام الوطنى ٢/٢ القرآن الكريم تلاوة عبدالصمد جى ٢/١٧ بريد المستمعين ٢/٢٧ موسيقى ٢/٣٠ نشرة الأخبار .

الاستاذ

عبدالله عبدالجبار

فى اول مؤلفاته

مكتبة الثقافة

فرع اجياد

ثمن النسخة نصف ريال

يوم الجمعة

يوم الجمعة القادم هوموعد افتتاح مكتبة الثقافة لفرعها الجديد فى اجياد حيث تفتتحه المكتبة بمجموعة من احدث الكتب التى لم تعرض من قبل

حفلة تكريم لسمو الأمير مشعل

احتفاء بحضرة صاحب السمو الملكى الأمير مشعل ابن عبد العزيز وزير الدفاع والطيران بمناسبة قدومه الى الطائف أقام الشيخ ناصر بن معمر وكيل أمير الطائف حفلة عشاء فخمة على شرف سموه دعى اليها عدد من كبار الشخصيات وكبار رجال وزارة الدفاع وكبار الموظفين وكانت

حفلة أنيقة تجلت فيها ديمقراطية سمو الأمير وأخلاقه الكريمة

رسالة الرياض

« لمراسلنا الخاص »

* وصل الى الرياض عائداً من منطقه الظهران يوم الاثنين الموافق ٥/٦/٧٣ فضيلة الشيخ عمر بن حسن وفضيلة الشيخ عبدالعزيز بن محمد بن ابراهيم بعد ان اقاما فى تلك المنطقة بتدعيم هيئة الامر بالمعروف فى تلك الجهة حسب امر ورغبة صاحب الجلالة مولانا الملك المفدى .

* قدم الى الرياض جواً من جدة ضحى يوم الاربعاء الماضى الشيخ عبدالرحمن السبيعى .

* قدم الى الرياض جواً بعد مغرب يوم الخميس الماضى الموافق ٨/٦/٧٣ الاستاذ سراج زهران مدير عام الضيافات .

انتاج الزيت اليومى

بلغ معدل انتاج الزيت اليومى للمدة ٣٠ يناير لغاية ٥ فبراير ١٩٥٤ (٢٥ جمادى الاولى لغاية ٢ جمادى الثانية ٣١٧٣) ما يأتى : -

بقيق	٣٥٨٩٤٧	برميلا
الدمام	٦١١٦٤	«
القطيف	٤٤٦١١	«
الغوار	٤٦٩٩٤٤	«
المجموع	٩٣٤٦٦٦	«

ومعدل الشحنات اليومى لغاية القيصومة ١٣٠٨٧١ برميلا

حركة البواخر

فى ميناء جدة

«من مدير خفر السواحل والموانىء»

بتاريخ ١١/الجارى وصلت الميناء الباخرة اليونانية (ملورتوميكوس) قادمة من البصرة وعليها ٥٠٠ طن تمر وينتظر ورود الباخرة الهولندية (فلوكس) قادمة من ليفربول وعليها ٨٢٥ طن بضاعة مختلفة

رسالة الليث

* رؤى حفر آبار ارتوازية فى مكان يبعد ٢٥ كيلو متر عن الليث ، وقد أمرت الحكومة بذلك حيث تم حفر الآبار ، ولا يزال العمل مستمراً فى مد المواسير الى البلدة . وقد خصصت سيارة وايت لنقل الماء الى البلدة الى أن ينتهى العمل من مد المواسير .

* وصل الى الليث صاحب الفضيلة الشيخ عبدالملك بن ابراهيم ، رئيس هيئات الأمر بالمعروف ، وقد حل ضيفاً على سعادة أمير الليث الذى أقام لفضيلته ومرافقيه مأدبة عشاء دعا اليها أعيان البلدة وكبار موظفيها ، وقد ألقى فضيلته بعد صلاة الجمعة ، موعظة دينية فى المسجد نصح فيها الناس وأرشدهم الى ما يجب عمله فى حياتهم ديناً ودنيا وقد شكل هنا هيئة للأمر بالمعروف مكونة من بعض علماء البلدة وفضلائها ..

وسيسافر فضيلته الى القنفذة وجيزان لنفس هذا العمل الجليل .

* وصل قبل اسبوع الأستاذ خميس الفلسطينى الذى عين مديراً لمدرسة الليث بدلا عن الأستاذ محمد خليل مديرها السابق الذى نقل الى جيزان .

استعراض جنود الشرطة بالشوارع العامة كل يوم اربعاء

قررت ادارة الأمن العام أن يطوف جنود الشرطة كل يوم اربعاء بالشوارع العامة ابتداء من اجياد الى المعابدة

فالحجون لجرول ثم الى أجياد مرة أخرى تتقدمهم الموسيقى وهى تعزف أنغامها الحماسية ، ثم طلبة مدرسة الشرطة ففرقة المرور فى نظام منسق بديع والغرض من هذا الاستعراض بث الحماس فى الشباب ، ودعوتهم الى الانخراط فى سلك الأمن العام وخدمة وطنهم من هذا الطريق المشرف ولا شك أنها خطوة حميدة نقدرها لسعادة مدير الأمن العام ونرجو له التوفيق والسداد .

ردود قصيرة

ح . م . بندواسه :

... ونحن نتمنى معك ! ، ان تكون البلاد السعودية اعظم جريدة فى البلاد العربية بل فى العالم اجمع !! ما اجمل الامانى . متى ان تكن حقاً تكن اسعد المنى والا فقد عشنابها زمناً رغدا

الطالب فى اليمامة :

نعم نحن نرحب بكاتب يناشد العلماء ان يقدموا لهذه الجريدة المقالات الدينية ولكن هل يستجيب العلماء الاعلام؟! هذه هى المسألة .

ياسين طاهر :

اخبارك طيبة ، لكن ينقصها التصديق عليها من الجهات المختصة من المسؤول عن قيادة منطقة المدينة تسمح تصدقها وتعيدها الينا .

قارىء :

ولما ذا تشغل بالك مسألة دوران الارض حول محورها المجد مايشغله خير من هذه المسألة يظهر ياأخى ان بالك فاضى .. أكثر من اللازم !!

شكر تعزية

آل السندى بالطائف يشكرون كل من تفضل بمواساتهم بالعزاء فى فقيدتهم والفقيد رقيا او بالحضور ويسألون الله ان لايريهم مكروها فى عزيز لديهم .

عن القراء

أضاءة أبواب الحرم

هذه رسالة يبدى فيها احد المصلين ، اعجابه باضاءة المسجد الحرام ، ولكنه يرجو تقوية النور فى الابواب والمنعطفات التى تؤدى الى المسجد مثل باب الدريبة والباسطية وقايد باى وغيرها حتى لايتعثر الناس فى صلاة الفجر والعشاء عند دخولهم منها .

مياه المجارى والدبول

كتب الينا الشيخ صالح الىبداقه الزبير يشكو من ان بعض الناس يفتحون مجارى بيوتهم ودبولها فتسيل مياهها النجسة على الطرقات ، كما ان البعض يقذف الفضلات والقاذورات من النوافذ المطلة على الشوارع والازقة غير مبالين بما يلحق المار من اذى وضرر وهو يرجو من هؤلاء المواطنين الكف عن مثل هذه الأعمال تفاديا من اضرار الناس ، وكتب غيره من سكان الجبال يبدى نفس الملاحظة على عموم مطالع الجبال فى مكة : فالى متى ؟ .

تلاوة القرآن للاستجداء

يقول الشيخ محمد المعلمى الصديق فى رسالة له ان بعض المكفوفين اتخذوا من القرآن وسيلة للاستجداء ويتلونه فى لحن وخطأ قد يغيران المعنى وانهم يرفعون اصواتهم عقب الفرائض بصورة تشوش على المصلين وهو يرجو الهيئة الآمرة بالمعروف مراقبة هؤلاء المستجدين وتكليفهم بتجويد التلاوة على يدى حافظ من حفظة القرآن حتى تخلو تلاوتهم من اللحن والخطأ ..

الميكرفونات فى مسجد عكاشة

وصلت الينا رسالة من القارىء محمود متبولى من جدة يقول فيها ان بعض التجار كانوا قدامنوا المراوح الكهربائية والميكرفونات لهذا المسجد وكان الشيخ صالح باغفار قد قام بمد التيار الكهربائى اليه وبذلك كان المصلون فى المسجد وخارجه يستمعون الى خطبة الجمعة بكل وضوح اما فى الايام الاخيرة فان ماطور الشيخ صالح باغفار لايشتغل وقت صلاة الجمعة ولهذا حرم المصلون من سماع الخطبة كما ينبغى وهو يرجو حضرته الامر على مهندس محله بتشغيل الماطور حتى يستطيع المصلون سماع الخطبة والتكبير بوضوح .

رى غ

ذكرت فى كلمة سابقة حاجتنا الى بث الثقة فى ناشئتنا واجدنى اليوم أمام علامة استفهام بارزة تستوضحنى معنى ماذكرت

ان الناشىء الذى نوحى اليه انه يمتاز بقوة فى عزمه نادرة المثال هو الناشىء الذى نعده من حيث لايدرى للثبات والقوة ونهيئه بدون عناء للاعمال الناجحة فى الحياة .

اما المربى الذى لاينفك ينعى على والده اوطالبه فشله فى الحياة ويذكره فى كل مناسبة بضعفه وعجزه فسوف لايعده لغير الفشل ولا يستطيع تقويمه فى دنيا الاعمال .

واسوأ من هذا مرب احمق يعتمد على عصاه عند كل هفوة ويستعمل قسوته فى كل غلطة مسروراً بمايسميه حزماً كأن الحزم فى رأيه يرادف العنف ويعنى صنوفا من القسوة والشدة

وليس للحزم معنى الا تدبر الامور واليقظة لها فى أوانها فن الحزم الا تترك من تقومهم للمصادفات بل تعنى بيذر ماتغرسه وتعرف كيف تحتال لما تبذر .

وجماع الحيل فى الايحاء فطفلك البرىء وفتاك الساذج تستطيع أن تتركها يعتقدان نجاحها فى الحياة بما توحيه اليها وتستطيع أن تحبب اليهما الكرامة وتبث فيها الشرف وتوجهها الى معانى الخير فى الحياة كما تصرفهما عن معانى الشر بما تبثه فيهما وتوحيه اليهما

دع من تربيه يسمعك تشير الى انك اكتشفت فيه عدله او غيرته للحق او عطفه على المحتاج اونزاهته عما يخل بالشرف وحاول الا تصل اليه هذه المعلومات الا فيما يشبه السياق العام او الصدفة المحضة وثق بعد هذا انك بذرت البذرة وانه سوف لاينقصك إلا تعهدها بالرى ولا يكلفك الرى إلا ان تعاود النغمة فى سياق تهيئه وكأنه صدفة محضة

سباعى

عباس كرارة «بالمسعى»

تركيب الاسنان العظم والذهب مهاودة فى الاسعار بمكة

الرياضة

أشبال الوحدة يفوزون على أشبال الثغر بـ ٢ - ١

فى مساء الثلاثاء ١٣/٦/٧٣ اقيمت المباراة الأولى بين فريق اشبال الوحدة واشبال الثغر وابتدأ اللعب فى الساعة العاشرة والثلث من جانب الثغر الذى كان ضد الهواء ، واخذت الكرة تتنقل بين ارجل اللاعبين فى تمريرات طويلة لمدة عشرين دقيقة احتسب بعدها الحكم ضربة جزاء من خارج خط ثمانية عشر ضد الثغر ارسلها اللاعب «محمد كعكى» فى اتزان الى «نبيه» وهو بدوره اسكنها برأسه الشبكة مسجلا بها الأصابة الاولى لصالح فريقه .

وعلى اثرها ازداد نشاط «أشبال الثغر» وبذلوا جهوداً عظيمة فى احراز اصابة التعادل ، وقاموا ببعض هجمات مركزة بددها دفاع الوحدة المتيقظ ، وانتهى الشوط الأول .

وفى الشوط الثانى استطاع «أشبال الوحدة» ان يسيطروا على الميدان بتمريراتهم القصيرة وحاصروا منافسيهم مايقارب من سبعة دقائق تمكن فى خلالها اللاعب «عيسى» من ان يرسل الكرة للجناح الأيمن محمد كعكى وهو بدوره ارسلها الى «عبدالله كعكى» ، الذى أسكنها الشبكة مسجلا بها الاصابة الثانية لصالح فريقه ، وبعد مضى خمسة دقائق من تلك الأصابة احتسب الحكم ضربة جزاء من خط عشرين ضد «الوحدة» ضربها الجناح الأيمن للثغر فارتطمت الكرة بالعارضة وسقطت غير بعيد عن الهدف فأسكنها قلب هجومهم الشبكة مسجلا بها الاصابة الأولى لصالح فريقه .

فتحمس أشبال الوحدة ولكنهم ضيعوا الكثير من الأصابات المحققة كالأصابة التى ضاعت من «محمد كعكى» ، والأصابة لم يتمكن من تسديدها اللاعب «عبد الله كعكى» حينما اختلى بالحارس ، وهناك اصابات كثيرة ضيعها الثغر دون ان يستغل مساعدة الهواء له

وانتهت المباراة فى الساعة الحادية عشر والنصف ، وكان الحكم مثالا صادقا للنزاهة والدقة فما أجمل المباراة بين فريقين وطنيين .

محمد مليبارى

الشركة العربية للسيارات تقوم بتسيير سيارة الى المدينة فى كل اسبوع

يسر الشركة العربية للسيارات ان تعلن مواطنيها الكرام بأنه ابتداء من يوم الاربعاء الموافق ١٤/٦/٣٧٣ ستقوم فى كل يوم أربعاء وأحد من كل أسبوع بتسيير سيارة لورى عراقى الى المدينة المنورة وفى نفس اليوم تقوم سيارة من المدينة المنورة الى مكة وعدا ذلك فأنها مستعدة لتأمين السيارات التى يحتاج اليها المواطنون الى المدينة المنورة ذهابا وأيابا بالاجور الآتية.

ريال عربى

٢٠ باللورى العراقى للراكب الواحد

٣٠ بالأتوبيس للراكب الواحد

٥٠ بالبكس حمولة ١٦

والسيارات التى لديها من الانوبيلات حمولة ٤٥ و ٤٠ و ٣٥ و ٣٠ و ٢٥ و ٢٠ وأجور السيارات الكاملة بحسب عدد مقاعدها والمراجعة بمركزها الرئيسى بجرول أو بفرعها باجياد بجوار ادارة البريد .

ارز سيامى ابيض

بدون كسر وكسر ٥٪ و ١٠٪

لطلباتكم لجدة والدمام لشحن فبراير/مارس اتصلوا بقسم التوريد بمحل :

الحاج محمد فاضل عبدالله عرب بجدة

بولدولاكسين

ملين نباتى طبيعى

اساسه أوراق نبات البولدو الغضة

الاستعمال :

لعلاج الامساك بجميع حالاته . ويمتاز البولدولاكسين بمفعوله اللطيف الذى لايسبب مغصا أو تعوداً وبفائدته للكبد والكلى . فهو الملين الطبيعى الحقيقى الذى لاضرر منه البتة .

الجرعة :

قرص واحد قبل العشاء بنصف ساعة وللأولاد نصف قرص .

BOLDOLAXINE

LAXATIVE BASED ON FRESH LEAVES OF THE BOLDO TREE

مناقصة بناء مطار الحوية بالطائف

يعلن مكتب المشاريع العمرانية بوزارة المالية بجدة لعموم المقاولين المسجلين رسميا انه معروض فى المناقصة العامة بناء مطار الحوية بالطائف بموجب الخرائط والمواصفات الفنية الموضوعة للاعمال والموجودة فى المكتب المذكور فعلى كل من يرغب من المقاولين الاشتراك فى مناقصة اعمال هذا البناء مراجعة المكتب والاطلاع على الخرائط والمواصفات وتقديم العطاء الاخير ضمن ظرف مختوم بالشمع الاحمر بعنوان (وكيل الوزارة المساعد مكتب المشاريع العمرانية) فى خلال مدة شهر واحد تبدأ من ٦/٦/١٣٧٣ وتنتهى بتاريخ ٦/٧/٧٣هـ

حي على الصلاة

الايام	فجر د س	ظهر د س	عصر د س
الخميس	١٣ ١١	١٩ ٦	٣٧ ٩

أسعار العملة

قرش	ريال	
	٤٠	الجنيه السعودى
١٣	٣٦	الجنيه الافرنجي
٥	١٠	الجنيه المصرى
٩	١٠	الجنيه الاسترليني
٧	١٠	الدينار العراقي
٧	١٠٨	مائة الروبية الباكستانية الجديدة
	٧٧	مائة الروبية الهنديه الورق
١٦–	٣	الدولار الامريكي
٥–	١٠	الدينار الاردني
٢	١	الليرة السورية
٥	١	الليرة اللبنانية

من مديرية الاوقاف العامة

تعلن مديرية الاوقاف العامة انها قد انتهت من انشاء دكانين على الطراز الحديث وعلى مساحة واسعة بالاسمنت المسلح والارض المفروشة بالبلاط الجيد وبابواب حديدية على الشارع العام بمحلة الشبيكة فكل من له رغبة فى استئجارهما او واحد منهما فعليه مراجعة المديرية فى مقرها بدار الحكومة يومياً من الساعة الرابعة حتى الساعة الثامنة للمزايدة.

كلمتي

يعتقد بعض القراء ان القصص التى أكتبها قد حدثت لي شخصياً أو أنني أقصد بها أشخاصاً معينين ويسرف بعضهم فى ذلك فيكتب إلي، أو يحدثني فى التلفون معقباً أو رائياً، أومبدياً النصح بحسب الجو الذى كتبت فيه القصة.

ومع ان ذلك يسرني، ويدل على تأثر القراء بما أكتب، وتجاوبهم معى؛ إلا أنني أحب أن أوضح هنا: أنني لم أكتب قصة حياتي أو جزءاً من قصة حياتي حتى الآن. وانني عندما أكتبها — بعد عمر طويل إن شاء الله — سيجد القراء فيها كثيراً مما يستحق التعقيب، والرثاء؛ كما أنني لا أكتب قصصاً يتعلق بأشخاص معينين؛ وإن كنت — أحياناً — أستوحى القصة من واقعة شهدتها أو سمعت عنها؛ وليست قصصى حقيقية؛ ولا وجود لها إلا فى مخيلتى أما اذا انطبقت القصة على أشخاص بعينهم؛ أو اعتبرها البعض خاصة بهم، فأن الذنب ليس ذنبي؛ إنني إنما أكتب قصة أعالج بها مشكلة؛ أو قصة أستوحيها من واقعنا على علاته.

فأرجو أن يعرف قرائى الأعزاء ذلك؛ أرجو أن يعرفوه... وأن يقدروه.. وأن يعفوني من التعقيب.

كلّ خميس......

بقلم سكرتير التحرير

فرع للبنك الاهلى التجارى فى مكة

رجاني أكثر من تاجر أن أكتب فى هذا الموضوع الذى يهم التجار؛ وله علاقة بأعمالهم، ومصالحهم: وهو طلب إيجاد فرع «للبنك الأهلى التجارى» فى مكة. اسوة ببقية بلدان المملكة التى افتتح البنك فروعاً فيها. والطلب وجيه، ومعقول، وتنفيذه من السهولة بمكان؛ فالبنك الأهلى التجارى مؤسسة وطنية؛ تستطيع أن توجد موظفين وطنيين مسلمين يعملون فى فرعها بمكة؛ ولا يكلفها ذلك كثيراً بالنسبة للفوائد التى تجنيها من وراء هذه العملية التى تريح التجار كثيراً؛ وتسهل لهم قضاء أعمالهم؛ وتبسط دورة العمل وتترك مجالا للتفاهم مع المسئولين فى البنك على كل الأعمال المتعلقة بهم أو المتعذر التفاهم بشأنها الا بالنزول الى جدة. ويقول بعض التجار إنهم فى موسم الحج — مثلا — مضطرون الى اهمال أعمالهم التجارية والالتفات الى الموسم؛ وان من الصعب عليهم النزول الى جدة فى كل يوم كما هو حاصل الآن. وان فرع البنك في مكة يستطيع أن يحل كثيراً من مشاكلهم، كما أنه يفيد من ذلك فائدة لا حد لها. ويكفي أنه سيكون البنك الوحيد الذى له فرع فى «عاصمة الاسلام».

انني أرجو مدير البنك النظر فى هذه الفكرة بعين العناية ولا شك أنه سيعمل على تحقيقها سريعاً وبالله التوفيق.

ملعب الصبان الرياضى... والصحافة!!

كم كان جميلا من ملعب الصبان الرياضى، وهو أحسن ملعب فى المملكة؛ وأكمل ملاعب استعداداً لكي تقام عليه مباريات كبرى لكرة القدم، كم كان جميلا منه أن يقدر رجال الجيش ورجال الشرطة فيقرر — كما جاء فى اعلانه الصادر يوم الأثنين — تخفيض قيمة التذاكر لهم الى النصف. ولقد سرنى هذا الخبر — رغم أنه جاء متأخراً، وكان الواجب يقضى بأن يقرر منذ بدء العمل فى هذا الملعب. وأرجو أن يسمح لى أصحاب ملعب الصبان أن أسائلهم. لماذا اقتصر التخفيض على رجال الجيش والشرطة فقط؟! أليس — الطلاب مثلا — فى حاجة الى أن تخفض لهم أسعار التذاكر؟ وألا يستأهلون التشجيع والعون كما هو حاصل فى جميع البلدان الأخرى؟! إنني أرجوهم النظر فى هذا الأمر؛ ثم هناك ملاحظة أخرى تتعلق «بصاحبة الجلالة الصحافة». ألا يرى أصحاب الملعب أنها يجب أن تكرم، وأن يسمح لمندوبيها بالدخول مجاناً؛ وأن يخصص لهم مكاناً لائقاً؟ لقد شكا مندوبنا فى جدة كثيراً من عدم إمكانه الدخول «كمندوب صحفى للصحيفة» رغم أنه يحمل «كارنيه الصحافة» الخاص «بالبلاد السعودية» حبذا لو اعتمد أصحاب ملعب الصبان السماح للمندوبين الصحفيين الذين يحملون كارنيهات الصحافة السعودية بالدخول مجاناً وبتقديرهم. أما الطلبة فما أشك فى ان الملعب سيعلن عن ترتيبه بشأنهم فى أول الأسبوع القادم

ماهى نسبة الذين يقرأون الصحف فى بلادنا؟

ترى ما هى نسبة الذين يقرأون الصحف فى بلادنا، إذا كانت نسبة قرائها فى مصر ١٧ فى الألف — كما قرأت فى احدى الصحف المصرية الصادرة فى الأسبوع الماضى؟! . ساءلت نفسى هذا السؤال وأنا أستمع الى حديث لرئيس المحاسبة فى الصحيفة يقول فيه: ان نسبة التوزيع ما تزال كما هي قبل صدورها يومياً وهذا أمر يدعو الى الاستغراب بل إنه يجر الى الحديث عن نسبة المتعلمين فى المملكة؛ التى أعتقد أنها ما تزال تحبو. وفى رأيي ان الاقبال على التعلم وزيادة نسبة المتعلمين تعنى الاقبال على القراءة؛ وزيادة نسبة القراء للصحف وغيرها. وهذا يدل على اننا ما نزال فى حاجة شديدة الى إشاعة التعليم فى كل مدن وقرى المملكة؛ وفى الحواضر والبوادى؛ واننا ما نزال فى حاجة الى شن حرب لا هوادة فيها على الأمية التى تفتك بكثير من أبناء الوطن؛ ويوم يكثر عدد المتعلمين، ويوم نعمل على محو الأمية — تدريجياً — سترتفع نسبة الذين يقرأون وسيكون لنا شأننا فى مجال التقدم والرقى. على أنني يجب أن لا أغفل الاشارة هنا الى ذلك النوع من الناس الذى يستطيع القراءة، ولكنه لا يقرأ وأنا لا أعرف سبباً لذلك اللهم الا الاهمال، أو عدم الرغبة فى التطور والتقدم، والقراءة ولا شك توسع مدارك الانسان وتفتح أمامه آفاقاً جديدة. فلنحارب الأمية، ولنقرأ ما وسعنا ذلك وما استطعنا اليه سبيلا.

القلوب الرحيمة..!!

أعجبنى حديث (على أمين) فى احدى كلماته التى يكتبها فى (الأخبار) كل يوم بعنوان «فكرة» وكان موضوع الحديث «القلوب الرحيمة» وخرج «على أمين» من الحديث بأن الدنيا لم تخل من القلوب الرحيمة التى نلتقي بها فى وحشة الليل وظلامه، فتنير الطريق، وتدفىء القلوب! وقد ذكر (على) حادثتين من هذا القبيل، وحقاً ان الدنيا مليئة بالقلوب الرحيمة. أذكر أني كنت مدعوا ذات مرة الى حفلة سمر فى «مزرعة حداء» وكان الطقس بارداً، لم آخذ استعدادى له فكنت أرتعد من البرد، وكانت أسنانى تصطك وكنت أضم كلتا يدى بكل قوة الى جسمى أنشد الدفء.. ولكنه استعصى علي فلم أشعر إلا بشخص لا أعرفه ولا يعرفني.. ولم تقع عليه عيناى قبل ذلك اليوم — لم أشعر به إلا وهو ينزع دثاره ويسلمه إلى.. تاركا نفسه بدون دثار، معتمداً على قدرته على الصمود أمام موجة البرد الشديدة، مقدراً موقفي وحالتي التى يرثى لها! فكان موقفاً نبيلا منه أكد لى أن الدنيا لم تخل من قلوب رحيمة وما زلت ألتقي بالرجل حتى الآن وأسلم عليه ولكني لا أعرف إسمه ولم يرد أن يحدثني عن نفسه. فقد كفاه أنه كان رحيماً معى!

ما أجمل أن تمتلىء قلوبنا بالرحمة! وما أجمل أن نمد يد العون لكل من نشعر أنه فى حاجة الى العون! ان السعادة التى نحسها آنذاك تفوق كل وصف وان الاحساس بأننا أسدينا خدمة الى انسان محتاج يملأ قلوبنا بهجة وسرورا.

مع القراء..

صالح الجمال: —

رسالة طويلة تلقيتها من الأخ صالح الجمال يعقب فيها على بعض ما كتبت فى (كل خميس) المنشورة فى الأسبوع الماضى. وأرجو أن يسمح لى الأخ صالح بأن أقول له: —

١ — انى لا اشك فى وطنية أى انسان، وأن كلمتى موجهة الى الى نفر من الناس لا يعجبهم وطنهم — بعد عودتهم من الخارج — لأسباب لا تغيب على فطنته وأرجو أن لا يكون منهم!

٢ — اننا فى مجال يحتم علينا الدعوة الى الاصلاح من أى طريق ونحن نحرص على عدم الاساءة الى أحد، أو جرح أحد. وانى — شخصياً — اعرف منه بالأحاديث التى أوردها فليطمئن.

ج. ن: —

يناشدنى استمرار الكتابة، والدعوة الى اتحاد (لكرة القدم) ليضع حداً للمشاكل التى تظهر بين الفينة والأخرى؛ وآخرها موقف الحكم فى مباراة الأهلى — الاتحاد. الأخيرة. وأنا واثق ان اليوم الذى ستتحقق فيه هذه الفكرة قد أصبح قريباً. فلينتظر وليصبر؟

عبد العزيز أحمد ساب

كتب اهديت الينا

أهدانا الشيخ عبد الرحمن إبن ناصر السعدى مؤلفه الذى اختاره من كتب شيخ الاسلام ابن تيمية جمعه تحت اسم «طريق الوصول الى العلم المأمول بمعرفة القواعد والضوابط والأصول». وقد تصفحنا هذا الكتاب القيم فوجدناه حافلا بالبحوث الدينية فى أصول العقائد والعبادات والمسائل المنطقية وغيرها من الابحاث القيمة. فالى حضرة المؤلف نزجى شكرنا الخالص على هديته هذه.

الرسائل

نحب ان نذكر قراءنا — وبالأخص الذين يطالبوننا اعادة رسائلهم او قصائدهم او قصصهم — بمبدئنا القديم وهو اننا لا نعيد الرسائل التى تردنا مهما كان نوعها الى أصحابها سواء نشرت او لم تنشر.

اعلانات متنوعة

البنك العربى بجدة

يطرح اسهم الشركة المصرية المتحدة للملاحة البحرية للشراء ومن له رغبة المساهمة فليتقدم للبنك العربى بقلم الحسابات الجارية او بمكتب الشركة بجدة.

من مديرية الامن العام

تعلن مديرية الأمن العام لكافة المتقدمين بطلب التعيين فى وظيفة رئاسة قسم المحاسبة لديها بأنها شكلت لجنة للاختبار مؤلفة من مندوب من وزارة المالية ومن معاون مديرية الامن العام والمفتش العام بها ورئيس قسم التنفيذ وسيتم الاختبار فى غرفة مديرية الامن العام بدار الحكومة فى الساعة الرابعة من صباح غرة رجب ١٣٧٣ فعلى حضرات المتقدمين بالطلب ان يراعوا الحضور فى الموعد المشار اليه.

الدكتور فؤاد ابوغزالة

يعلن لمرضاه أنه افتتح عيادته فى بيته الجديد باجياد محاذاة بموقف سيارات خط البلدة.

معروض للبيع

المعروض للبيع البيات فى المزاد بموجب أذن من الحاكم الشرعي كامل الدار الكائنة بمكة بمحلة شعب عامر بسفح جبل قرمان المحزبة المتهدمة المحدودة شرقاً بالسكة النافذة الموصلة الى الجبل وغيره وغرباً بالسكة الغير نافذة وشاماً بالسكة النافذة ايضاً ويمنا بالدار الشهيرة بدار يحى البيشي فكل من له رغبة فى الزيادة فليراجع الدلال محمد علي زرين أو الشريف محمد بن فهد الزيدى الوكيل عن الشريفة علوية بنت السيد عبدالله حميد القيمة على المتوفية جواهر بنت السيد عبدالله حميد فى خلال مدة شهر واحد من تاريخ هذا الأعلان ولما ذكر تحرر.

رفع الحظر عن بعض الشركات الاجنبية

تعلن وزارة الاقتصاد انه قد صدر الأمر السامى الكريم رقم ٦٠٥٤ فى ٦/٦/١٣٧٢ برفع الحظر الذى كان مفروضا بمقتضى الامر السامى رقم ١٠٨٠٢ فى ٢٥/١١/١٣٧٢هـ على الاشخاص والشركات الآتية.

١ — اتحاد Sabean Utility Corp. بأديس ابابا
٢ — مكتب اتحاد Sabean Utility Corp. بالقاهرة
٣ — مدير مكتب الاتحاد المذكور السير الكسندر كين بويد وكذلك نجله المدعو دافيد كين بويد والا ستاذ سابا حبشى الوزير المصرى السابق. وللاعلان جرى نشره

الشركة السعودية لمصايد الاسماك تطرح اسهمها للشراء

تطرح للسعوديين وحدهم ثمانية وخمسين ألف وثمانمائة سهم من اسهمها للشراء — قيمة السهم الواحد (مائة ريال عربى سعودى) فمن رغب المساهمة بشرط أن لا تزيد اسهمه عن ثلاثمائة سهم عليه أشعار مكتب الشركة المؤقت بجدة (بالبغدادية) على ان يدفع ربع قيمة السهوم التى يرغب الاكتتاب فيها لحساب الشركة فى البنك الاهلى التجارى وفروعه فى المملكة العربية السعودية (صالح وعبد العزيز كعكى وسالم بن محفوظ سابقا) ولدى مكتب الشيخ عبد الرحمن القصيبى فى الاحساء والشيخ سعد التخيفى فى الرياض وباقى هذه السهوم تدفع حين طلب الشركة وستظل هذه الاسهم مطروحة ويحق للشركة بعد انتهاء مدة الاكتتاب أن تحيل الاسهم الغير مغطاة من بعض المقاطعات الى المقاطعات الاخرى..

ولمحترفى الصيد وسائر المكتتبين الاولوية فى مساهمتهم لمدة ثلاثة اشهر اعتباراً من تاريخه وقد وزعت الاسهم على انحاء المملكة كما يلى: —

عدد	
١٤٤٠٠	الحجاز.
١٤٤٠٠	نجد.
١٠٠٠٠	مقاطعة الاحساء
١٠٠٠٠	المقاطعة الشمالية.
١٠٠٠٠	مقاطعة عسير.
٥٨٨٠٠	

والغرض من هذا التوزيع هى اسهام جميع الطبقات فى جميع اجزاء المملكة لرفع المستوى الاقتصادى فيها جميعا.

محطة شركة التبريد بالبغدادية بجدة

تخفض اسعارها الغسيل وتشحيم السيارات

اربعة عشر يوما من امريكا الى جدة

اضمان وصول بضائعكم بهذه السرعة عمدوا عملاءكم لشحنها على البواخر الآتية.

استيل سر فيور	تبحر	من نيويورك	فى ١٩٥٤/٢/٨
سلفراوك	»	»	فى ١٩٥٤/٣/٤
استيل نافيقيتر	»	»	فى ٦ منه
استيل ابج	»	»	فى ٢٧ منه
استيل ادفوكيت	»	»	فى ٢١ منه
استيل كنج	»	»	فى ١٩٥٤/٤/٢
استيل ركور در	»	»	فى ٢٩ منه

الحاج عبدالله على رضا وشركاه

وكلاء استيمانه نيو يورك

ISTHMIAN STEAMSHIP COMPANY—NEW YORK

استعينوا بهذه البطاريات

بطاريات فرانكا

للمهمات الثقيلة — والخدمات الطويلة

تعرض

بمحل عبدالله ميرة — شارع المدعى

شاهدوا هذه المعروضات

طربيزات

كراسى

شماعات

استوردها لكم من تشيكو سلوفاكيا

محل عبدالله ميرة — شارع المدعى

لا تستغنى العمارات الحديثة عن البويات المائية — ماركة استامبو الامريكية

اطلبوها من: —

محل عبدالله ميرة	شارع المدعى	مكة
» عباس نتو	سوق الصغير	»
» عبدالله ميرة	حارة البحر	جدة
» محمد رباح الحربى العطار		بالطائف

محلات عبد العزيز قطان

بمكة — شارع فيصل — الطائف. خان الأوقاف

ترعى مصلحتك بأسعار نادرة لا يمكن منافستها فادخل الفرحة على قلب أسرتك واجعل بيتك جنة تنعم فيها بالسعادة والهناء.

فتقدم اليك

هلثتكس

انترلوك الممتازة

الملابس الداخلية الفاخرة

HEALTHTEX REG SUPER-INTERLOCK

مريحة — متينة — انيقة

منتجات ميرامار

١ — طقوم التواليت الفاخرة
٢ — الروائح الزكية النادرة بجميع انواعها واشكالها
٣ — ادوات الزينة الممتازة مكياج بودرة. كريم. احمر خد. بريانتين شعر. عطور الشنط باشكالها البديعة.

كل ذلك بالجملة والقطاعى

قصة العدد:

مأساة مجنون!!

القصة الفائزة بالجائزة الثانية فى مسابقة القصة

كنت أسير وصديق فى الشارع العام لقضاء بعض الشائل وكان الشارع مزدحماً بالسيارات التى أخذت أبواقها تزعج السائرين ، وكانت أصوات الباعة ترتفع بجلجلة تزيد من صخب الشارع وضوضائه ولاحت منى نظرة نحو جماعة من الناس صبية وكبار متجمعين حول شخص يضحكون منه تارة ويهزؤون به تارة أخرى ، وقد راح الصبية يجرون وراءه كلما هم بالسير وأخذ بعضهم يرميه بقشر البطيخ وقد مضى ذلك الانسان غير مكترث بما حوله وهو يردد هذه الكلمات : أين كانت البلدية..؟ أين النظام ؟ الانتقام ! العدالة !! وكانت كلماته تلك تضيع بين صياح الصبية وضوضاء الشارع ، وشعرت بشىء من الألم النفسى العميق لحالة ذلك الانسان كما تأسفت لعقلية أولئك الكبار الذين شاركوا الأطفال فى عبثهم .

وكان صديقى قد استبد به الفضول لاستطلاع تلك الحالة فتوجه نحو الصبية وشق طريقه بينهم حتى قارب المجنون فاندفعت بدورى نحوه وجذبته من يده قائلا : كأنى بك أيها الصديق تشارك هؤلاء الجانين فى عبثهم دعك من هذا وامض بنا نقض حاجتنا .

قال الصديق : ما كان ذلك قصدى والله ، ولكنى دهشت من الكلمات التى كان يرددها هذا المسكين فوددت التعرف من أولئك المتفرجين عن أسرارها .

قلت ونحن نبتعد عن ذلك الجمع : انتظر قليلا فسوف أحكى لك قصة هذا المجنون اذا وصلنا الدار . وحينما عدنا الى الدار تطلعت الى الصديق ونحن نرتشف أقداح الشاى فلمحت شوقه الى سماع القصة فقلت : لعلك توافقنى ياصديقى ان رقة الاحساس وقوة العاطفة لدى أى إنسان مع ما فيهما من معانى النبل والانسانية فانهما يكادان يكونان نقمة على صاحبها وربما طوحت بصرح سعادته ، أليس كذلك ..؟

قال الصديق : هذا أمر عجيب اذ كيف تكون رقة الشعور نقمة وهى نعمة أودعها الله فى قلوب عباده لتفيض منها حناناً وعطفاً على البؤساء ، وفهما وادراكا لدقائق الأمور ومعانى الخير والجمال فى الحياة وهذه خلال يمتاز بها صاحبها عن غيره .

قلت : لا أخالفك فى هذا ولكنى أرى ان المؤثرات النفسية الناجمة عن شدة الحساسية وقوة العاطفة تخلف عند صاحبها ما يصح أن يسمى مرضاً نفسياً عميق الأثر فسرعان ما يتحول فيؤدى الى الانهيار وخاصة حينما يصطدم ذلك الانسان بحقيقة مرة قاسية أو حادثة مؤلمة .

قال الصديق : دعنا بالله من هذا وهات قصتك عن ذلك المجنون فانى تواق الى سماعها .

قلت : كان هذا المجنون زميلا لى بالمدرسة الثانوية ، وكان جلوسنا فى مقاعد متجاورة فى الفصل يتيح لى الفرصة لملاحظة حركاته فكنت أدهش كثيرا من انصرافه عن الدرس واسترساله فى تفكير عميق يفوته ملاحظة الدروس واستيعابها فكنت أعلل ذلك بانشغاله فى أمور خاصة أو مشاكل عائلية ، ولكن تلك الحالة زادت عن ذى قبل وأصبح صاحبنا يقضى أغلب أوقاته فى تأمل وتفكير .

ولاحظت انكبابه على مطالعة كثير من القصص العاطفية والروايات الخيالية فى أوقات الفراغ ، فعرفت أنه يعانى من تأثيرها وأنه أصبح يعيش فى جوها .

واضطرنى واجب الزمالة الى أن ألفت نظره الى ضرورة الاقلاع عن مطالعة تلك الروايات ، وتركيز أفكاره فى دروسه ولكن مع تأييده لوجاهة ملاحظتى فقد استمر على مطالعتها وتوالت حالات شرود الذهن عنده الأمر الذى لم يعد يثير اهتمامى فيما بعد .

وفى أصيل يوم جميل كنت وأخى نتنزه فى حى الزاهر ومضينا نتجول بعيداً عن المقهى وفجأة أبصرت بالزميل المذكور وقد جلس على صخرة نائية وراحت نظراته التائهة ترقب الشمس المائلة نحو المغيب وشعرت بالشفقة تملأ جوانحى نحوه وحز فى نفسى بقاؤه هكذا وحيداً فوجدت نفسى مسوقة نحوه فحييته ثم دعوته بحرارة لمشاركتنا الجلوس فى المقهى ولبى الدعوة فى تثاقل وكأنما عز عليه فراق تلك الجلسة الهادئة فى أحضان الطبيعة .

وحينما استقر بنا المقام لم أجد مادة مناسبة للحديث معه سوى مناقشته فى أسرار تلك الحالات العجيبة التى تعتريه ، فقلت له : أليس لديك عزم فى الخلاص من هذا الاغراق فى الخيال أيها الزميل؟ فأجاب بصوت رقيق : ولكن أين الخلاص ياعزيزى ؟ لقد حاولت ذلك جاهداً ولكن دون جدوى . فأنا أجد متعة كاملة فى مطالعة هذه القصص والروايات التى أعيش الآن فى جوها وأندمج مع أبطالها وأجد فى ذلك متعة لا توصف ؛ كما أنه مما يستهوينى أيضاً أن أجلس على صخرة فى بقعة نائية أتطلع نحو الأفق حيث أرقب الشمس وهى تودع الدنيا

ولا يكاد نظرى يقع على خدور البدو ونيرانهم التى يوقدونها عند ما يأتى المساء حتى ينتقل بى الخيال الى أيام العرب فأتصور حياة الحرية والانطلاق التى كانوا يعيشون فيها وحلقات السمر التى كانوا يعقدونها فى ضوء القمر وهمسات النسيم وعلى دقات الطبول

واسترسل فى مثل هذا الخيال طويلا حتى أفيق منه الى عالم الواقع المرير ..!

قلت له مقاطعاً : ان هذا الشعور الفياض وذلك الخيال الفسيح يبشران بمستقبل زاهر فى عالم الشعر اذا حاولت أن تستفيد منهما .

قال : كانت هذه أمنيتى ولكن مع الأسف لم أوفق الى ذلك !

قلت وقد بدأت أرثى له : إذاً فى وسعك أن تقدم بحزم على التخلص شيئاً فشيئاً من حالة شرود الذهن التى تسيطر عليك دائماً فتحاول جاهداً تركيز أفكارك فى قراءة الكتب الادبية والتاريخية وأن تنشغل ببعض الألعاب المسلية فى أوقات فراغك فتنصرف معها عن الاغراق فى الخيال والتأملات التى لاجدوى من ورائها وأعتقد أنك ستنجح اذا حاولت ذلك مخلصاً . فأجاب مجاملا : أشكرك ياعزيزى سأفعل ذلك ولعلى أفلح ان شاء الله .

وكان الظلام قد عم المكان فعدنا الى دورنا وقد أدهشتنى حالة هذا الشاب العجيبة .

وتوارت الأيام وحانت أيام الاختبار وكنا نستعد له بالمذاكرة والمراجعة ما عدا صاحبنا فقد كان لا يأبه لقدومه وكأن ذلك أمر لا يعنيه ولذا فقد كان فشله فيه أمراً طبيعياً . وحينما هلت السنة الدراسية الجديدة كان ذلك الزميل قد انقطع عن الحضور بالمرة الأمر الذى أثار قلقى عليه حتى سألت عنه أحد معارفه فعلمت منه انه قرر ترك المدرسة والتحق بوظيفة مناسبة فى الطائف حيث يجد مرتعاً خصبا لخياله الفسيح .

وهكذا انقطعت صلتى بذلك الزميل ومضت السنون ولم أعد أراه فيها الا نادراً حتى حدثت المأساة ..

كان ذلك حينما اعتزم المسكين زيارة أسرته بمكة لقضاء عطلة الجمعة معهم كعادته فما كاد وقت الدوام الرسمى ينتهى يوم الخميس حتى كان مع بعض رفاقه فى سيارة تنهب بهم الطريق الى مكة وكان مرحا جداً حتى وصل مكة مساء فألفى طرقها غارقة فى السيول والأوحال التى خلفتها الأمطار الغزيرة فهبط من السيارة مودعاً رفاقه وما كاد يسير بضع خطوات فى الطريق الى داره حتى فوجئ بجمع من الناس يتحدثون .. وطرقت سمعه كلماتهم وهم يقولون : لقد حضرت سيارة الاسعاف الآن لنقل المصابين الى المستشفى .. وبدافع الفضول تدخل فى الحديث وسأل عن الحادث فأجابه أكثر من واحد وهم لا يعرفونه : لقد سقطت دار (فلان) على سكانها من تأثير الأمطار وقد أنقذوا ولكن حالة بعضهم فى خطر ..

وصعق صاحبنا للخبر وراح يجرى نحو الدار وهو يردد : سقطت الدار على أهلى .. والدتى .. والدى .. ووصل الى الدار فوجدها انقاضا وقد تجمهر الناس حولها فعصفت الصدمة القاسية بأعصابه الواهية فراح يصيح بدون شعوره : أين والدى .. أين اخوانى أيها الناس .. ؟؟ وهرول نحو الأنقاض فأمسك به بعض الشاهدين بعد أن عرفوه وأخذوا فى تهدئته وهم يقولون : انهم هنا فى سيارة الأسعاف وهم بخير فلا داعى للفزع .

وفى الوقت الذى التفت فيه الى هناك كانت السيارة قد بدأت تسير بسرعة فانفلت يجرى خلفها وهو يصيح والدى . . والدتى . . انى هنا . . وحالت دقات جرس سيارة الاسعاف دون سماع صوته فسقط المسكين على الارض مغشياً عليه .

وحينما افاق فى المستشفى كانت الصدمة قد طوحت بأعصابه وحطمت شعوره المرهف فراح يردد . . والدى . . . والدتى . . اخوتى . أين هم ؟ ثم أخذ يسخط على البلدية التى كانت فى نظره السبب فى سقوط الدار على اهله لأنها لم تهتم بمراقبة الدور الخربة .

وكانت حالته تستدعى الأشراف الطبى فظل فى المستشفى أياما كانت حالته النفسية فيها تزداد سوءاً ، وعجز الاطباء بالرغم من بذل جميع الوسائل الممكنة فى اعادة الثقة والاطمئنان الى قلب الشاب بل الى عقله ، وكانوا قد اخفوا عنه نبأ وفاة والديه فى المستشفى ولكن دون جدوى فقد ذهبت الصدمة بعقل الشاب المسكين فراح يبكى والديه ويسخط على البلدية بالكلمات التى سمعته يرددها فى الشارع كلما بدت فى مخيلته الصور المفزعة التى ذهب ضحيتها والداه ! ولم يعد يشغله أمر سوى السخط على البلدية والأنتقام منها .

وهكذا ضاع مستقبل الشاب واصبح هائماً شريداً فى الاسواق والطرقات يردد كلماته المجهولة .. ويزيد من تعاسته اجتماع الناس من حوله يصفقون عليه ويهزؤون به !

أرأيت اذاً أيها الصديق كيف كانت رقة الشعور وقوة العاطفة عاملا قويا فى تأثير الصدمة على المسكين واختلالها بشعوره . . ؟

قال الصديق وهو يغالب دموعه : نعم . . ولكن ليتنى لم استمع الى قصة هذا البائس ؟ ؟

عبده جوهرجى

لدى شركة خط الانابيب عبر البلاد السعودية

الحملات الشاغرة التالية للاعمال فى محطاتنا فى شمال المملكة السعودية

رئيس ميكانيكى لورش تصليح السيارات ، رئيس ميكانيكى لورش خراطة وبرادة الفولاذ ، عمال كهرباء فنيين ، ميكانيكيين لتصليح موتورات الديزل ، رؤساء ورش غسل وكى الثياب رؤساء مطابخ وخبازة افرنجية ، صراف ، رؤساء ، كتبة تداول معاشات الموظفين ومحاسبون ، مأمورو مخازن كتبة يجيدون الضرب على الآلة الكاتبة العربية أو الانكليزية وأطباء ، رجال للاسعافات الاولية ، مناظر تشغيل موتورات الديزل دواماعدا تصليح الادوات الآلية

طالبو العمل المتقدمون يجرى فحصهم طبيا وشركة خط الانابيب عبر البلاد العربية بجدة تقبل طلبات الرجال الاكفاء فى الوظائف المشار اليها اعلاه .

شركة الزيت العربية الامريكية

تعلن أن فرص العمل لازالت فى متناول الرعايا السعوديين العرب فى مقاطعة الاحساء .

ولازالت الشركة ترحب باستعلامات المتقدمين الكتابية والمهنية من أصحاب الكفاءات .

فيما يلى أمثلة عن امكانيات التوظيف فى الاحساء

خطاط لافتات : ٥٠ و ١٥ ريال سعودى فى اليوم .

امناء المخازن

يطلب منه أن يحسن تخطيط جميع أنواع اللافتات الجديدة والاعلانات الكبيرة باللغتين العربية والانجليزية بالوجهين الزخرفى والفنى . وينبغى ان يكون ملما بالاصطلاحات التجارية ويمكن مزج الدهان وتناسب الالوان وعالما بالعمل بالفرشاة وآخر رش الدهان ، وينبغى أن يعرف أساليب الخط العربى والرومانى والقوطى ، والانجليزى القديم وكتابة الاحرف الكبير

أمين المخزن : ٠٠٠ - ٤٧٠ ريال سعودى فى الشهر .

المكتبه

يطلب منه أن يتكلم ويقرأ ويكتب العربية والانجليزية جيدا ولم بضرب الاعداد الصحيحة وتقسيمها ويعرف معرفة اكيدة مواد خاصة من المخزونات مثل القطع الآلية ، والعدة اليدوية ، والمواد المعدنية ، وكيفية تخزين وحفظ المواد من الطقس . ويدير عمل الآخرين فى تحميل وتنزيل صناديق ومواد الى السيارات ومنها ويطلب منه المحافظة على نظافة منطقة عمله

كاتب التوظيف : ٠٠٠ - ٥٨٥ ريالا سعوديا فى الشهر

يطلب منه أن يتكلم ، ويقرأ ، ويكتب العربية والانجليزية جدا ويقوم بالمهام الكتابية وتكون لديه معرفة بنظام العمل العربى السعودى ، وقوانين التعويض والهجرة .

كاتب الحسابات الشخصية

٠٠٠ - ٤٧٠ ريالا سعوديا فى الشهر

يطلب منه قراءة وكتابة وتكلم العربية والانجليزية جيدا كما يطلب منه معرفة ضرب الكسور وتقسيمها ويطلب منه نقل الارقام الى الدفاتر الصحيحة ويدقق ويسوى كل الوثائق ونقل الاعداد . ويدير عمل الكتبة الآخرين الذين يقومون بأعمال مسك الدفاتر العادية . كما عليه أن يكون على استعداد لمساعدة الكتبة الآخرين الأقل مهارة فى التقدم الى عمل ذى مستوى أعلى

رئيس كتبة الحسابات الشخصية

٠٠٠ - ٦٨٥ ريالا سعوديا فى الشهر .

يطلب منه أن يتكلم ، ويقرأ ويكتب العربية والانجليزية جيدا ، وأن يعرف ضرب الكسور وتقسيمها ويطلب منه الاشراف على وحدة كاملة للحسابات الخاصة واعداد وادارة عمال الموظفين الآخرين الذين يقومون بأعمال مسك الدفاتر المختلفة . ويطلب منه أن يدير آلة حاسبة وآلة الجمع . ويجب ان يكون لديه علم بمبدأ حسابات الاستلام والدفع . ويجب ان يكون على استعداد لمساعدة الكتبة الاقل مهارة فى التقدم فى عمل ذى مستوى أعلى .

المعلمون

معلم للتدريب الصناعى العام : ٠٠٠ - ٥٨٥ ريالا سعوديا فى الشهر

ينبغى أن يتكلم ويقرأ ويكتب اللغتين العربية والانجليزية جيدا ، وأن يدرس الحساب ، والاصطلاحات التجارية الفنية المبادىء العلوم والصحة وكذلك مسك الدفاتر . ويطلب منه ان يعد برنامج الدرس الخاص به وسجلات تقدم الأفراد

ولدى الشركة مكاتب للتوظيف فى الرياض ، وجدة ، والدمام ، والهفوف ، ويسر هذه المكاتب أن تقابل طالبى العمل وأن تحيل الأفراد الذين يقع عليهم الاختيار الى المكاتب المعينة فى الظهران

عابرات المحيط

محمد على الكبير و الخديوى اسماعيل

تفتتح خط

امريكا - الباكستان - الهند

خط السير

فيلادلفيا - نيويورك - مارسيليا - جنوا - نابلى - بيروت الاسكندرية - بورسعيد - السويس - جدة - بورسودان عدن - بمباى - كراتشى - والعودة بنفس الخط وكلاء الخديوية

الحاج عبد الله على رضا وشركاه جدة